

1. 称：海 东 公
2. : 公 (合)
3. 成 : 2002 8 30
4. 册 本: 币152000.0000
5. : 海 东 703 号
6. 方 : 机 021-61653000 传 : 021-61653091

海 东 公 2002 8 30
 成 , 国 集 、 、服 的 合 供
 , 海城 (集) 公 产 发
 公 和法国 集 各出 50%股份 而成
 , 工800 。公 成 1999 11 12 的 海
 东 公 。

() 导

1. 董 长 (法 代表):
2. 党 : 道
3. : 峰

() 机构

构 (部 部)

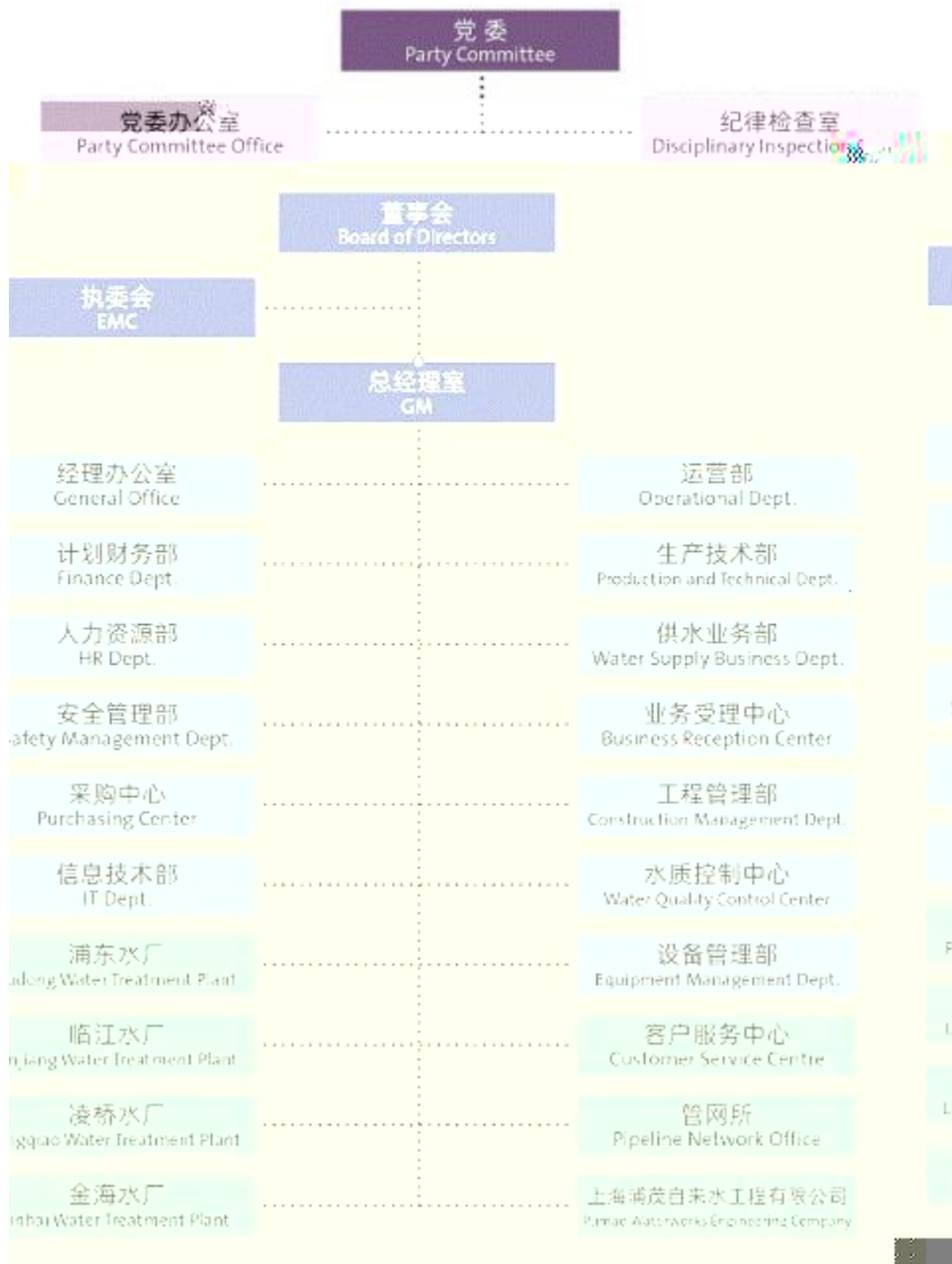

() 公 构 (公)

1. 董 会 成

- : : 党 副 、 董 长
- : 顾 华 : 副董 长 (董)
- : 顾 福 : 独 董 (董)

: 董 (产 董)
: 惠 : 党 、 、 工会 、
董

: 董 (董)
: JonathanLeonCesarMILLET : 董 (董)
2. 会 成 、

: 戈 : 长 (产)

: 华 : 采购

: () 3. 高管

: 道 : 党

: : 党 副 、 董 长

: 峰 : ()

: 惠 : 党 、 、 工会

: : 党 、 副

: : 副 ()

()

1.

· 国 杯 范工程

· 华 共和国 部 才 出贡

· 海 单

· 海 安 单

· 海 诚 创 单

· 海 安保 工 安防范 集

· 海 工程

· 海 大工程 功 公

· 海 点工程 功 公

· 海

· 海 “当好 、 功 博会、 风采”
活 动工会

· 海 管 代化创 成果二等

2. 获得的

、 和 服 ， 、 和服 的工
程管 给 。

() 分 机构

1、分 机构 称

· 东 厂

· 厂

· 厂

· 海 厂

· 管

· 户服

· 海 工程 公 (关 的 公)

2. 分公 (部) 点

· 大道

· 高

·

· 曹

二、

()

1. 负

2023 度 公 负 变动。(二) 工 (毕)

附

、 化

() 化

1. : 供

2. : 、 高 、 服 、 和 发

3. (标): 962323

4. 观 () :

本、 管 、 创 、

、 会

() 会 报告

1. 集 度 会 报告

2. 会公 、 服 、 环保等活动

2023 , 公 “ 办 ” , 合

3 5

锋、环等点，积极会公
、服活动。参“锋伴、办
”等服，积极、
办”等传、场费、广“服”等；
创“峰叮”服，充分便服

2. 购 股

3. 不动产

附 二

(二) 标采购

序号	所有权单位	场所详细地址	所在区县	权证情况（产权房、使用权房）	建筑面积	出租面积(m ²)	承租人名称	《国有公司、个人、私营企业》	承租用途	租赁起止日
1-	上海浦东威立雅自来水有限公司	新金桥路28号9楼	浦东新区	产权房 沪房地浦字(2004)第062976号	1763.06	1015.65	英得艾斯(上海)冷冻空调有限公司	私营企业	办公场所	2020年07月10日~2026年07月09日
2-	上海浦东威立雅自来水有限公司	新金桥路28号9楼	浦东新区	产权房 沪房地浦字(2004)第062976号	1763.06	206	上海英怡供应链管理有限公司	私营企业	办公场所	2020年03月01日~2026年04月30日
3-	上海浦东威立雅自来水有限公司	新金桥路28号9楼	浦东新区	产权房 沪房地浦字(2004)第062976号	1763.06	377.41	上海拜科投资管理咨询有限公司	私营企业	办公场所	2022年07月1日~2025年6月30日