

1. 称: 城 处
2. : ( 的法 独 )
3. 成 : 2001 7 20
4. 册 本: 币 5000
5. : 东 东大道 1851
6. : 021-58953344 传 : 021-58950682

城 处 2009 3 31  
 成 , 处 端 、 、  
 的 , 处 17 , 处  
 637.05 / ; 处 12 ,  
 处 1208.65 吨 / , 处 、  
 的 。 , 得  
 的 度 定 , 并 “ ”  
 “ ” “ 程 ”等多 。

- (
1. 董 (法 代表): 陈
  2. 党 :
  3. : 陈

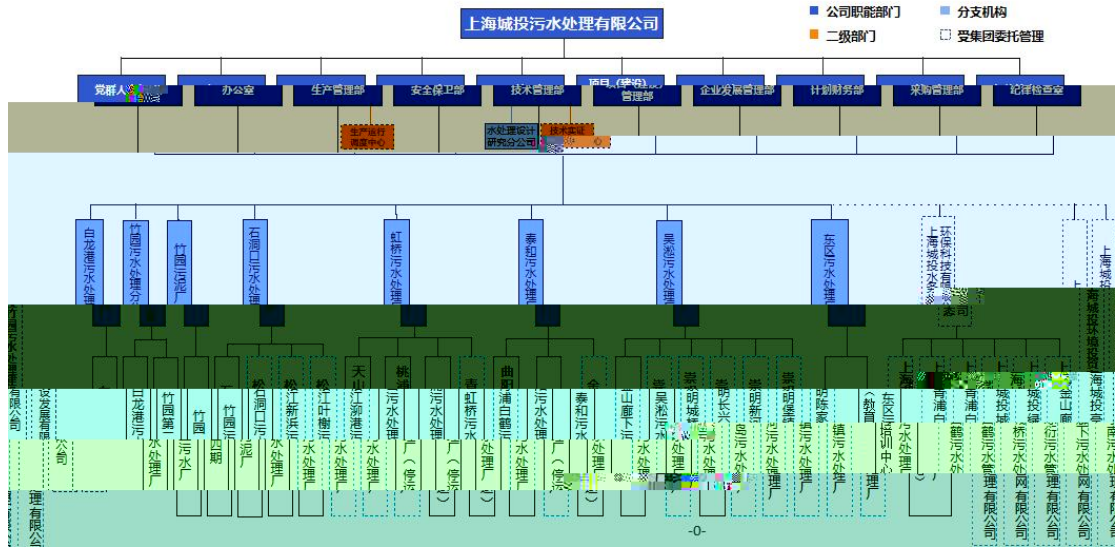

1.

持 出 单 ( )

保

诚 创 (2009.5—2018.1)

二 0 - 二 0 八 度 单

程

2018 度 安 范 单

2019 度 点 程

“安 杯” 单

2023 度 点 程 杯

“ ”

2. 得的

处

1. 称

2. ( 部) 点

白 处 厂

洞 处 厂

处 厂

( ) 处 厂

处 厂

处

处 厂

东 处 厂

3. 单

城 处 发

城

城 处

处

城

城 城 处

白

# 白 处

1.

2023 3 , 党 , 彩  
的 党 。

1. : 城 / 处

2. : 、包 创

3. ( 标):

4. ( ): 、程 、参 、

搏

5. 动:

1. 度 报

2. 、 、 保等 动

2023 , 长 ,

, 3·5 、 3·22 、 6·5

等 点, 传 、 处 、

厂等 动 40 场,不断 对  
当 的传播 。 处  
发 , 城 、 。  
党代表 地、东 厂 、 厂  
地 厂 地等, 待 参  
5000 次, 步 的  
。

对 帮 、 、 村  
2023 , ,  
持 发 反哺 ,  
崇 村 村第 党 对帮 , 度帮  
20 , 党 地 、产 发 持、爱 菜  
、 袋 城 爱等 , 村  
村 , 动城 层党 筹  
调发 。

不 。

1. 称: 城 处 发
2. : ( 的法 独 )
3. 成 : 2005 4 12
4. 册 本: 币 131423.41
5. : 大道 111 7:  
4164
6. : 021-58953344 传 : 021-58950682

城 处 发 0

1. 称: 白
2. : ( 的法 独 )
3. 成 : 2007 09 18
4. 册 本: 币 4000
5. : 白 北 250
6. : 021-54375925 传 : 021-54377632

白 2007 9 18 成 。

(

董 长 (法 代表):

: 杜

不 。

1. 称: 城 城 处
2. : ( 的法 独 )
3. 成 : 2005 09 27
4. 册 本: 币 10301.836
5. : 城 发 (崇 城 22 2 601 )
6. : 021-56108257 传 : 021-56104164

城 城 处 2005 9 27 成 。  
(  
董 长 (法 代表): 曹  
:

不 。

1. 称: 城 处
2. : ( 的法 独 )
3. 成 : 2005 11 08
4. 册 本: 币 12138.291
5. : 85 102
6. : 021-56157706 传 : 021-56157706

城 处 2005 11 8 成 。

(

董 长 (法 代表):

: 春

不 。

1. 称: 处
2. :
3. 成 : 2007 06 05
4. 册 本: 币 6536.8022
5. : 228 2 4402
6. : 021-66786218

处 2007 6 5 成 。

(  
董 长 (法 代 表):

:

不 。

1. 称: 城
2. : ( 澳 )
3. 成 : 2005 10 31
4. 册 本: 币 4800
5. : 584
6. : 021-54375925 传 : 021-54377632

城 2005 10 31 成 。

(

董 长 (法 代表):

不 。

1. 称: 白 处
2. :
3. 成 : 2007 08 23
4. 册 本: 币 5379.83
5. : 白 村 738
6. : 021-54375925 传 : 021-54377632

白 处 2007 8 23 成 。

(

董 长 (法 代表): 曹

:

不 。



2023





---



ΑΥ  
ΜΟΥ ΣΟΥ ΜΟΥ Τ







---



A



B



C

---

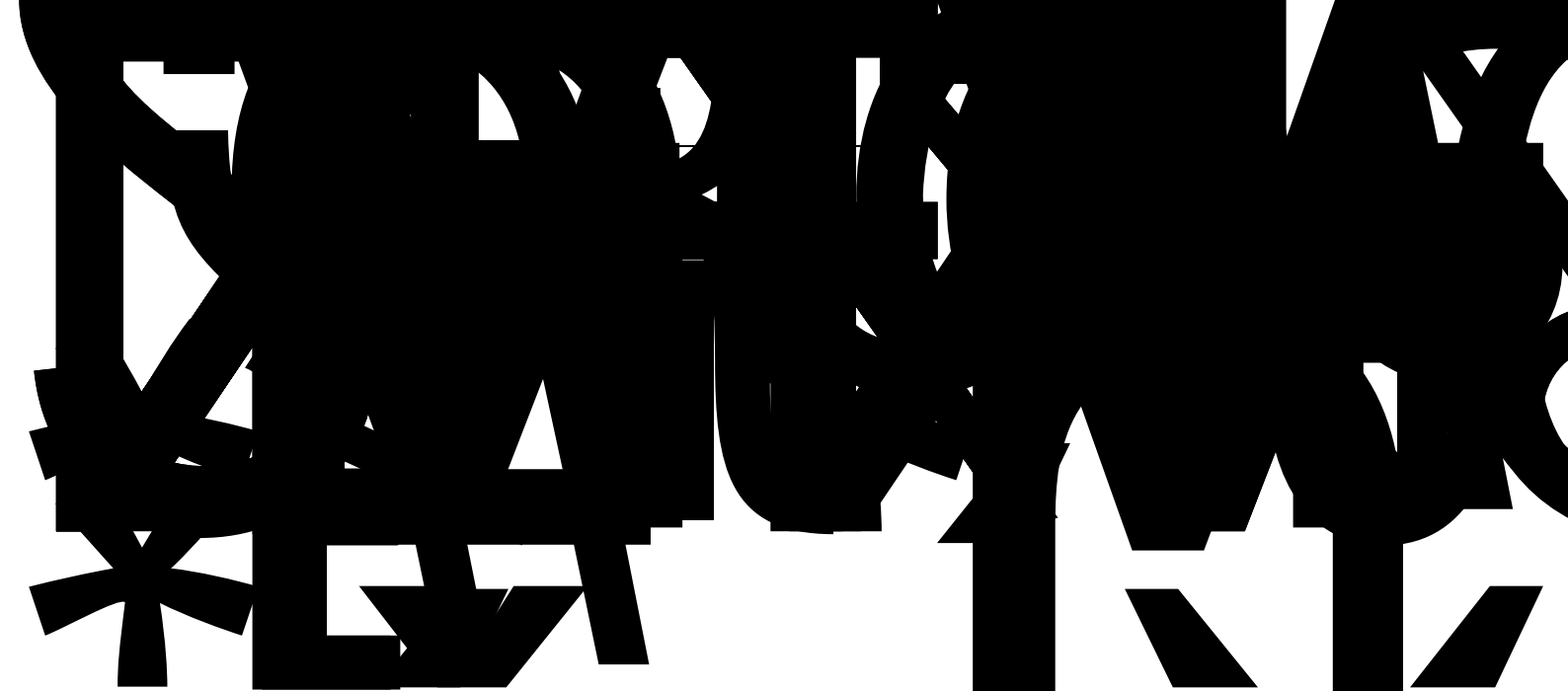

is ô ŷ—ö

3

¢



?

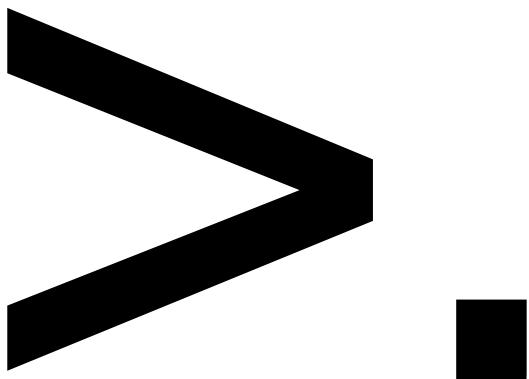



A

B



C

---

---

---

---

A

B

C

D





35

36-45

45

6



P

λ 2 1 0 1 2 3 4 5 6 7 8 9 0 = 2 1 2 3 4 5 6 7 8 9 0

© 2011





A

B

---

.) #T (z, P @ X B) A 3/4 òq €DM•

`bsY@Đú[ P XB •z